

LEI Nº 7.116 DE 29/08/83

TEOLANDIA BA  
CEP-NAS CM-TEOLANDIA BA  
15/05/1996  
DST-SEDE L-026 F-017 R-018052

ANTONIA DE JESUS SOUZA  
JOSE ALMEIDA DE JESUS  
GILDEA SOUZA DE JESUS

16637297 86 02/05/2012

VÁLIDA EM TODO O TERRITÓRIO NACIONAL

CARTEIRA DE IDENTIDADE

Gililda Souza de Jesus

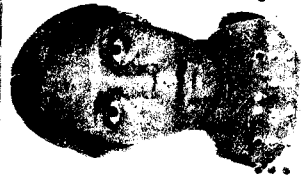

SAC

REPÚBLICA FEDERATIVA DO BRASIL